

Afstammingsreeks van Johannes Brenz en zijn schoonzoon Matthias Hafenreffer naar Johannes Frederik Baumann, mr. chirurgijn te Scheveningen, alsmede de verwantschap met Johann Albrecht Bengel, Wilhelm Hauff, Hermann Hesse, Georg Wilhelm Friedrich Hegel, Dietrich Bonhoeffer, Johann Wolfgang von Goethe en Richard Karl Freiherr von Weizsäcker.

Chuntz Eisenmenger
 |
 Hans Eisenmenger, Gerber in Schwäbisch Hall (ca. 1365 - † ca. 1438)
 |
 Hermann Eisenmenger (Der Alte Ysenmenger), Gerber in Schwäbisch Hall (ca. 1400 - † 1478)
 |
 Hermann Eisenmenger (der Junge), Gerber, Ratsherr in Schwäbisch Hall (vor 1439 - † 1509/11)
 x vor 1480. Margarete Altheim (ca. 1437 - † ca. 1518)

Hans Eisenmenger, Gerber Ratsherr Schwäbisch Hall (15.. - † 1556) x 14.. Anna Hoffmann ca. 15.. - † 15..	Heinz Gräter, Müller (ca. 1440 - † 1485) x 14.. Agnes Engel Huß (ca. 1435 - † na 1490) Kasper Gräter, Bäcker Ratsherr Schwäbisch Hall 1474 - † 1552 x 1495 Barbara Rösler(in) aus Weckrieden ca. 1470 - † 1548	Hans Heß, Schultheiß / Richter in Weil der Stadt (ca. 1440 - † nach 1511) Martin Heß genaamd Brenz, Schultheiß, Richter und Bürgermeister in Weil der Stadt 1470 - † 1531 x 14.. Katharina Hennig / Hennich 14.. - † 1510	Lutz Eisenmenger, Gerber Ratsherr Schwäbisch Hall (vor 1480 - † nach 1547) Daniël Eisenmenger Gerber ca. 1479 - † na 1549 x 15.. Katharine Seitzinger 15.. - † 1... Matthias Hafenreffer ca. 1470 - † 1... Martin Hafenreffer ca. 1500 - † 15.. x 15.. Christiane Kuch 1510 - 15.. Matthias Hafenreffer 1584 - Schultheiß in Lorch x 15.. († na 1593) Anna Heinrichmann (ca. 1540 - 1...)			
Johann Isenmann / Eisenmenger ca. 1497 - † 1574 Pfarrer Schwäbisch Hall	Michael Gräter 1492 - 1562 pfarrer Schwäbisch Hall	Margarete Gräter x 1530 x 1e 1501 - 1548	Johannes Brenz pfarrer Schwäbisch Hall - reformator 1499 - 1570	Katharina Eisenmenger 1532/3 - 1587		
Katharine Eisenmenger -- x 1517 x -- Kaspar Gräter 14.. - 1555 1496 - 1563 leerlooiër raadsheer Schwäbisch Hall	Barbara Brenz 1532 - 1572 x 1552 Dietrich Schnepff(f) Dr. en professor in de theologie 1525 - 1586	Sophia Brenz 1534 - 1597 x 1554 Eberhard Bidenbach Dr. theologie - Abt in Bebenhausen 1528 - 1597	Agate Brenz ca. 1554 - 1599 x 4-5-1586 Matthias Hafenreffer Dr. en professor in de theologie, kanselier universiteit van Tübingen 1561 - 1619			
Anna Gräter 15.. - 1571 x 1549 Baltasar Ritter Vogt in Crailsheim 15.. - 1... Ester Ritter 1555 - 1603 x 1572 Konrad Ley (pfarrer) 15.. - 1612 Marie Ley 1581 - 16.. x 1605 Wendelin Köhler (pfarrer) 1578 - 1616 Anna Margarete Köhler (Colerius) 1607 - 1652 x 1639 Wolfgang Heinrich Priester (dekan) 1610 - 1676 Anna Margarete Priester 1640 - 1... x 1663 Johann Wolfgang Textor (professor) 1638 - 1701 Christoph Heinrich Textor (b) 1666 - 1716 x 1693 Maria Catharina Appel 1665 - 1741 Johann Wolfgang Textor (f) 1693 - 1771 x 1726 Anna Margaritha Lindheimer 1711 - 1783 Katharine Elisabeth Textor 1731- 1808 x 1748 Johann Kaspar Goethe (f) 1710 - 1782 Johann Wolfgang von Goethe 1749-1832 (staatsman / dichter)	Margarete Schnepff 1555 - 16.. x 1574 Christoph Heerbrand (pfarrer) 1549 - 1609 Johann Wilhelm Heerbrandt (Pfarrer) 1582 - 1658 x 1608 x 1597 Kordula Essig(ch) 1585 - 1635 Barbara Sofie Heerbrand 1627 - 1677 x 1652 Augustin Dapp (c) 1623 - 1680/91 Anna Sofie Dapp 1653 - 1739 x 1684 Johann Friedrich Heller (pfleger) 1661 - 1691 Sofie Katharina Heller 1690 - 1764 x 1709 Johann Wolfgang Hauff (e) 1682 - 1746 Johann Wolfgang Hauff (g) 1721 - 1801 x 1758 Christine Marg. Faber 1729 - 1786 August Friedrich Hauff (h) 1772 - 1809 x 1799 Hedwig Wilhelmine Elsässer 1773 - 1845 Wilhelm Hauff 1802 - 1827 (redacteur / schrijver)	Erhard Schnepff (a) 1566 - 1633 x 1600 Barbara Schmidlapp 1582 - 1633 Johann Erhard Schnepff (konsulent) 1601 - 16.. x 1636 Anna Marie Scheck verw. Haug 16.. - 16.. Ernst Friedrich Schnepff (advokat) 1643 - 1682 x 1669 Regine Magdalene Kniesel 1650 - 1... Johann Erhard Schnepff (advokat) 1670 - 1741 x 1697 Justina Magdalena Müller 1671 - 1749 Regine Dorothee Schnepff 1700 - 1745 x 1741 Ludwig Albrecht Fromm (advokat) 1696 - 1758 Marie Magdalena Fromm 1741 - 1783 Georg Wilhelm Friedrich Hegel 1770 - 1831 (professor filosofie)	Anastasia Bidenbach 1558 - 1630 x 1590 Burkhard (Kloster- Ramminger hofmeister) 1559/60 - 1623 Anna Maria Ramminger 1594 - 1660 x 1610 Johan Valentin (RK-E. Rat) Moser von Filseck 1588 - 1631 Johann Jakob Moser von Filseck (RK-Sekretär) 1620 - 1666 x 1641 Anna Risine Hauff 1622 - 1665 Johan Valentin Moser (Stadt- / Amtsvogt) 1645 - 1688 x 1670 Anna Kunigonde Kimmel 1652 - 1734 Anna Rosine Moser 1671 - 1734 x 1689 Moritz David Happrecht (Dr. Jur. Rat.) 1664 - 1712 Christ. Elisabeth Happrecht 1709 - 1779 x 1727 Friedr. Wendel Hummel (verw. d. Coll. Ill.) 1701 - 1758 Juliana Tabitha Hummel 1745 - 1797 x 1767 Karl Ludwig von Olnhausen (Leibarzt) 1739 - 1827 Heinrike E.S. von Olnhausen 1773 - 1802 x 25-6-1795 Ludwig Gottfried Rößle (Fürstl. Hofrat) 1765 - 1840 Sofie Rößle 18-4-1796 - 20-2-1864 x 18-11-1816 Ludwig Christian Friederich Weizsäcker (Stadtppfarrer) 15-1-1785 - 31-1-1831 Karl Heinrich von Weizsäcker 11-12-1822 - 13-8-1899 Professor Theologie Kanzler universiteit Tübingen x 1848 Auguste Sofie Dahm 14-12-1824 - 3-9-1884 Dr. Carl Hugo Freiherr von Weizsäcker (Stuttgart 25-2-1853 - Stuttgart 2-2-1926) x 1879 Königl. Württ. Ministerpräsident Viktorie W. Pauline von Meibom (1857 - 1947) Ernst Heinrich Freiherr von Weizsäcker (Stuttgart 25-5-1882 - Lindau 4-8-1951) x 25-9-1911 Staatssekeretär - Botschafter Marianne von Graevenitz (8-8-1889 - 9-1-1983) Dr. Richard Karl Freiherr von Weizsäcker (Stuttgart 15-4-1920 - Berlijn 31-1-2015) burgemeester van West-Berlijn	David Hafenreffer (spezial-superintendent) 1592 - 1627 x 1614 Elisabeth Egen 1593 - 1666 Barbara Sophia Hafenreffer 1621 - 1677 x 1648 Johann Lorenz Schmidlin (prälat) 1626 - 1692 Johann Lorenz Schmidlin (dekan) 1654 - 1713 x 1686 Maria Barbara Scholl 1661 - 1709 Susanne Christina Schmidlin 1694 - 1749 x 1718 Johann Gumbrecht Baumann (pfarrer) 1685 - 1756 Samson Gottlieb Baumann (chirurgijn) 1720 - 1787 x 1747 Maria Barbara Fährlin 1725 - 1794 Johannes Frederik Baumann mr. chirurgijn te Scheveningen 1749/50 - 1796 x 1772 Johanna Magdalena Beekhuijsen 1744 - 1787 ↓ Talrijk nageslacht in Scheveningen	Barbara Sofie Schmidlin 1660 - 1733 x 1681 Johann Albrecht Bengel (pfarrer) 1650 - 1693 Dr. Johann Albrecht Bengel (prälat) 1687 - 1752 Christine Beate Baumann 1732 - 1801 x 1755 Johann Immanuel Horn (pfarrer) 1724 - 1767 Beate Justine Christine Horn 1766 - 1818 x 1792 Johann Friedrich Tafel (pfarrer) 1756 - 1814 Friedrich August Christiaan Tafel 1798 - 1856 (j) x 1840 Karoline Frederike Osswald 1807 - 1889 Julie Tafel 1842 - 1935 x 1863 Friedrich E. Ph.T. (von) Bonhoeffer (k) 1828 - 1907 Dr. Karl Ludwig Bonhoeffer (l) 1868 - 1948 x 1898 Paula M. K. A. von Hase 1876 - 1951 Dr. Dietrich (pfarrer) Bonhoeffer (n) 1906 - 1945	Anna Marie Hafenreffer 1594/5 - 1638 x ± 1612 Daniël (chirurgijn en Brecht - burgemeester) 1585 - 1636 Matthias Brecht (präzeptor) 1615 - 1693 x 1648 Anna Rosine Erbe(n) ± 1626 - 1685 Philipp Theodor Brecht (pfarrer in Steinenberg) 1653 - 1724 x 1685 Marie Margarete von Kapff 1658 - 1728 Philipp Theodor Brecht (Vogt in Tuttlingen) 1692 - 1730 x 1719 Christiane Eufrosine Völter 1694 - 1741 Maria Christine Brecht 1720 - 1781 x 1748 Johann Maximilian Enßlin (sekretär) 1706 - 1760 Jonathan Heinrich Enßlin (kaufmann) 1758 - 1811 x 1790 Anna Barbara Müller 1770 - 1849 Christiane Luise Enßlin 1792 - 1833 x 1810 Johann Christian Ludwig Gundert (kaufmann) 1783 - 1854 Carl Hermann Gundert (zendeling) 1814 - 1893 x 1838 Julie Justine Dubois 1809 - 1885 Marie Gundert 1842 - 1902 x 1874 Carl Otto Johannes Hesse (zendeling) 1847 - 1916 Hermann Hesse (schrijver) 1877 - 1962



Bengel

- (a) = spezial-superintendent
- (b) = hofgerichtsadvokat
- (c) = oberratssekretär in Stuttgart
- (d) = kaufmann in Urach / Tübingen
- (e) = stadtpfarrer
- (f) = reichsschultheiß
- (g) = landschafkonzulent
- (h) = geheimsekretär
- (i) = rentkammersekretär
- (j) = rechtsanwalt (openbare aanklager)
- (k) = landgerichtspräsident (Personaladel)
- (l) = professor psychiatrie in Berlijn
- (m) = Oberamtman in Altenstg
- (n) = DB stamt ook af van Kaspar Gräter en Katharine Eisenmenger (x 1517)



Georg Wilhelm Friedrich Hegel

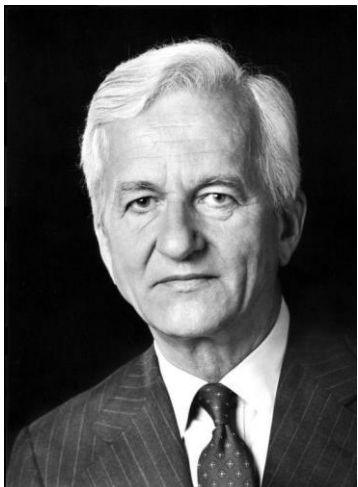

Dr. Richard Karl Freiherr von Weizsäcker
Bundespräsident Deutschland



Dietrich Bonhoeffer, **widerstandskämpfer**



Von Weizsäcker



Johannes Brenz



Matthias Hafenreffer



Johann Wolfgang von Goethe



Wilhelm Hauff



Joh. Alb. Bengel.

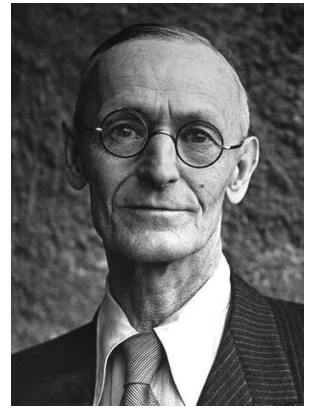

Hermann Hesse

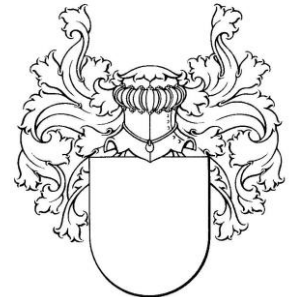
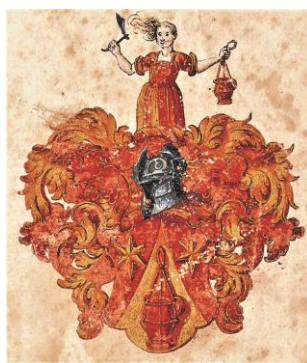

Afstammingsreeks Baumann - Van der Zwan

- I Johann Gumbrecht Baumann, pfarrer, 1685 - † 1756
x 1718 Susanne Christina Schmidlin, 1694 - † 1749
- II Samson Gottlieb Baumann, chirurgijn, 1720 - † 1787
x 1747 Maria Barbara Fährlin, 1725 - † 1794
- III Johannes Frederik Baumann, Mr. chirurgijn te Scheveningen, geb. 1749/50 - † 15-1-1796
x 26-1-1772 Johanna Magdalena Beekhuijsen, ged. 29-4-1744 - † 27-3-1787
- IV Johanna Sophia Baumann, 27-11-1785 - † 29-8-1849
x 24-12-1809 Arie Cornelisse den Dulk, gedoopt Scheveningen 9-3-1783,
† op zee 5/6-2-1822 - verdronken Noordzee 1822 - visser
- V Johannes Frederik den Dulk, kleermaker, 29-6-1810 - † 5-9-1859
x 9-12-1838 Johanna Elizabeth Gijz(s)en (Geijzen/Geijs), 28-1-1818 - † 24-1-1845
- VI Johanna Sophia den Dulk, naaister, 30-11-1839 - † 25-7-1887
x 4-2-1863 Cornelis Keus, kleermaker - barbier, 27-7-1837 - † 7-8-1901
- VII Johanna Wilhelmina Keus, 27-10-1865 - † 1-6-1942
x 6-3-1889 Cornelis Jol, mandenmaker, vishandelaar, 16-2-1850 - † 25-9-1931
- VIII Leendert Marinus Jol, vishandelaar, 22-7-1896 - † 26-1-1982
x 11-4-1917 Maria Cornelia van Zijderveld, 5-12-1898 - † 17-2-1944
- IX Maria Cornelia Jol, 19-8-1926 - † 3-12-1988
x 18-10-1948 Jacobus van der Zwan,
visser, koopvaardijofficier, 18-12-1926 - † 16-5-1997
- X Fred van der Zwan, rijksambtenaar / militair, 10-5-1951 - LON
x 10-3-1978 Roelofje Meuleman, 1-2-1956 - LON



Afstammingsreeks Baumann - Bonhoeffer

- I Johann Gumbrecht Baumann, Pfarrer, 1685 - 1756
x 1718 Susanne Christina Schmidlin, 1694 - 1749
- II Christine Beate Baumann, 1732 - 1801
x 1753 Johann Immanuel Horn, Pfarrer, 1724 - 1767
- III Beate Justine Horn, 1766 - 1818
x 1792 Johann Friedrich Tafel, Pfarrer, 1756 - 1814
- IV Friedrich August Christian Tafel, Rechtsanwalt, 1798 - 1856
x 1840 Karoline Frederike Osswald, 1807 - 1889
- V Julie Tafel, 1842 - 1935
x 1863 Friedrich Ernst Philipp Tobias (von) Bonhoeffer,
Landgerichtspräsident Ulm (Personaladel), 1828 - 1907
- VI Dr. Karl Ludwig Bonhoeffer, Prof. Psychiatrie, 1868 - 1948
x 1898 Paula Marie Klara Anna von Hase, 1876 - 1951,
dochter van Dr. Karl Alfred von Hase,
Professor theologie, hofpredikant van
Wilhelm II. Deutscher Kaiser, König von Preußen, en
Clara Karoline Xaverine Agnes Luise Elise Gräfin von Kalckreuth
- VII Dr. Dietrich Bonhoeffer, D. theol., Lic. habil, Pfarrer,
geb. Breslau 4-2-1906 - † concentratiekamp Flossenburg 9 april 1945



Familienaam: Van den Boenhoef, Van den Bonenhof - Bonhöffer / Bonhoeffer
Wapen: in zilver een groene staande leeuw met in de rechter voorpoot een tak met veldbonen.
Helmteken: de leeuw met de tak met veldbonen (uitkomend).
Dekkleed: groen gevoerd van zilver.

